こども未来館

イベント情報



12/5（土）12/12（土） 天体観望

星のお話を聞きながら夜空を観察しよう

対　象　0～18歳の人とその保護者
と　き　18：00～19：00 ※雨天・曇りのときは中止
費　用　無料

12/13（日） おもちゃ病院

おもちゃドクターが壊れたおもちゃを診察・治療

対　象　誰でも可
と　き　10：00～14：00
費　用　無料※部品代がかかることがあります。
持ってくるもの　おもちゃ※電動のものは電池も持参

ボードゲームで遊ぼう

こども未来館では、さまざまなボードゲームを用意しています。友だちや家族と一緒にお気に入りのゲームを見つけて遊びましょう。



※イベントの詳しい内容はこども未来館または町公式ホームページにある「こどもみらいかんメール」を見てください。

問い合わせ　こども未来館

12月 健診・子育て支援行事

申し込み・問い合わせ　こども家庭センター

行事予定

日程	種　目
4日㈭	こどもの発達相談
	かるがも親子教室
8日㈫	子育てひろば
10日㈭	5歳児健診
11日㈮	4カ月児健診
	7カ月児健診
	1歳6カ月児健診
16日㈫	3歳児健診
17日㈭	にこにこクッキング
25日㈮	子育てひろば

※健診の対象者には案内を送ります。

こどもの発達相談（要予約）

子どもの心の発達に関する相談を臨床心理士が無料で受けます。
と　き　13：30～16：40
ところ　いこいの里

かるがも親子教室（要予約）

発育や発達に不安のある子どもとその親を対象にした遊びの教室です。
と　き
● 13：45～14：15
● 14：30～15：00
ところ　いこいの里
費　用　無料
※事前に臨床心理士と要面談
※託児あり。申込時に連絡

子育てひろば（要予約）

子どもの成長（食事、歯など）に関する悩みや子育ての相談を無料で受けます。身長・体重の測定だけでも構いません。

▲詳しくはコチラ

と　き　9：30～11：00
ところ　● 12月8日㈫＝こども未来館
● 12月25日㈭＝いこいの里

にこにこクッキング（要予約）

大人の食事を作りながら「取り分け離乳食」を作ります。調理実習中は保育士が託児します。

▲詳しくはコチラ

と　き　10：00～13：00
ところ　いこいの里
定　員　先着10組
費　用　大人1人500円

佑（たすく）運転代行

090-6319-0150

予約あれば時間できる限り対応致します

営業時間
昼13時～18時
夜19時～24時

遠賀郡4町限定!!
（ほかの地域の方は一般料金とクーポンご利用料金になります）
出発町内であれば1500円均一で。途中下車あれば＋200円ずつ、通過料金になります
また町をまたぐ毎＋300円追加
クーポン利用不可

尚、四町以外に住まわれている方にはその日から使える300円～500円びきクーポンをお渡しいたします。

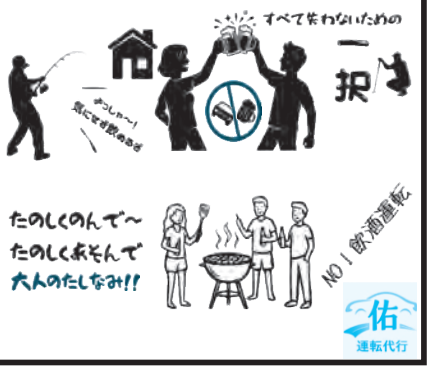

岡垣町広告掲載要綱に基づき掲載しています。

※掲載している情報は広報発行時点での情報です。
各イベントが開催されるかどうか分からないときは、担当課または主催者に問い合わせてください。