広報

おかがき

2026.DECEMBER

12

No.1112

ゆったり いいとこ おかがき

空き家を、次の暮らしへ



CONTENTS 目 次

特集 考えよう空き家のこれから……2
まちかど ZOOM アップ……6
お知らせ……8
健康づくり Information……14
町民ふれあい広場……16
まち活のススメ……18
行事予定・施設情報……19
子育て Navi……20
相談窓口・救急医療……21
まつり岡垣……22

広報おかがきは町公式ホームページからいつでも見ることができます。LINE でも配信中！

▲広報おかがき

岡垣町公式SNS

■ Facebook

■ LINE

■ Instagram

特　集

考えよう 空き家 のこれから

今、誰かが暮らしている家も、いつか空き家になるかもしれません。空き家は放置すると周囲に悪影響を及ぼしますが、新たな住まいとして活用できる可能性も秘めています。適切な管理や町の支援制度を知り、空き家のこれからを考えてみませんか。

問い合わせ　都市建設課

空き家は増加傾向

空き家とは、誰も住んでいない、または日常的に使われていない建物とその敷地のことです。平成29年度から町が行っている空き家の実態調査では、その数が増加傾向にあります。下のグラフのとおり、令和7年度は、前年度から70戸増加し、過去最多の951戸となりました。

空き家が増える背景には、解体費用や資材価格の高騰、相続の問題など、さまざまな要因があります。また、立地条件などの問題から解体や活用が難しく、空き家のまま残っている住宅もあります。

地域に及ぼす影響

空き家を放置すると、建物の老朽化が進み、倒壊や外壁・屋根の落下など周囲に危険が及ぶ恐れがあります。また、雑草の繁茂や害虫の発生、不法侵入などにつながることもあり、近隣の住環境にも影響を及ぼします。

町内の空き家の推移

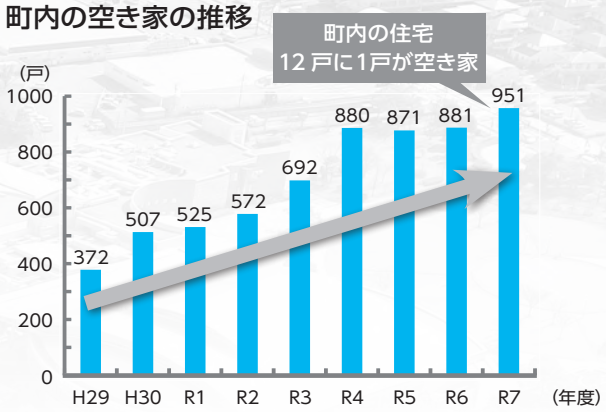

空き家を放置すると

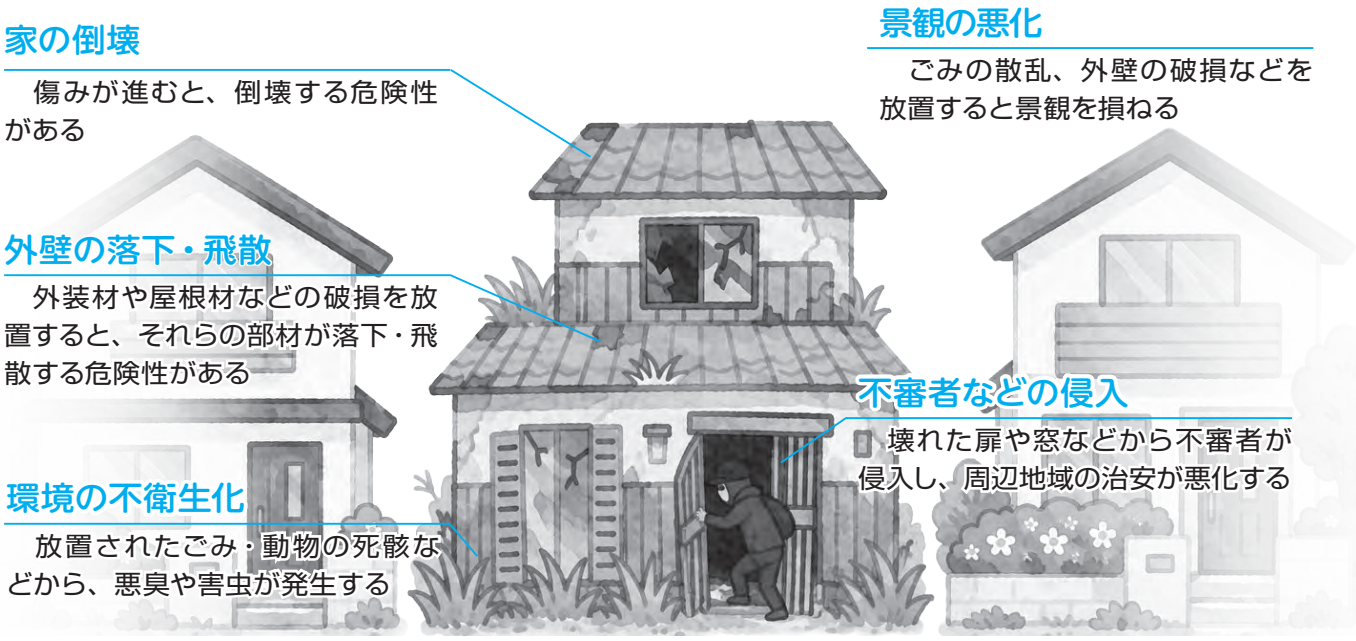

放置すると行政措置の対象に

空き家の管理は、所有者等（所有者や管理者など）の責任です。適切に管理されていない空き家は、周囲に危険や迷惑を及ぼすだけでなく、所有者等にもさまざまな負担が生じることがあります。

法律では、適切な管理が行われず、そのまま放置すると将来周囲に大きな悪影響を及ぼす恐れがある空き家は「管理不全空家等」、倒壊などの危険性が高く、周囲への影響が大きい空き家は「特定空家等」と判断され、町による指導や勧告など、行政措置の対象となることがあります。さらに特定空家等は、状態が改善されない場合、命令や行政代執行などの措置が行われることもあります。

管理不全空家等・特定空家等に認定後の 行政措置の流れ

管理不全空家等

指導・助言 適切な管理や改善を求めます

勧告 適切な管理や改善をより強く求めます

⚠ 勧告を受けると固定資産税の軽減措置が適用されず、税負担が増える場合があります。

特定空家等

命令 適切な管理や改善を命令します

⚠ 命令に従わない場合、50万円以下の過料が科されることがあります。

行政代執行 町が所有者等に代わって必要な措置を行います

⚠ 解体などにかかった費用は原則所有者等から徴収します。

空き家になる前に、早めの対策を！

家族での話し合い



空き家で困らないためには、自宅や実家の将来について、早めに家族で話し合うことが大切です。「誰が住むのか」「売るのか」「貸すのか」「解体するのか」など、今後の方針を考えておきましょう。家を悩みの種にしないためにも、所有者が元気なうちから少しずつ話し合い、考えを共有しましょう。

登記の確認



令和6年4月から相続登記が義務化されました。手続きをしようとしたときに、名義が古いままだったり、相続人と連絡が取れなかったりすると、手続きが複雑になります。相続が発生してから困らないよう、土地や建物の登記を確認し、所有する不動産や相続に必要な情報を整理しておきましょう。

家財の整理



空き家を売却・賃貸する場合も、解体する場合も、家財が残っていると作業がスムーズに進まないことがあります。使っていない家具や日用品などを見直し、必要なものと不要なものを分けておきましょう。自分たちで整理することが難しい場合は、専門業者なども活用し、少しずつ片付けを進めましょう。

空き家の解体や活用を支援します

空き家を解消することや適切に管理することで、良好な住環境が保たれ、より安心して暮らせるまちづくりにつながります。町の制度などを利用して空き家の活用を考えてみませんか。

\ NEW /

令和9年1月1日から

子育て・若年夫婦世帯対象　空家活用・解消補助金

町内の空き家を購入してリフォームする場合や、購入した空き家を解体し、その敷地に住宅を新築する場合に、費用の一部を補助する制度が始まります。

対象世帯	申請日に義務教育終了前の子どもとその親権者がいる世帯、または夫婦の合計年齢が 80 歳未満の世帯
対象世帯	過去に人が住んでいた一戸建て住宅で、現在は居住などに使用されていない空き家を自ら住むために購入し、リフォームするか、解体後同じ敷地に一戸建て住宅を新築する
対象区域	町の立地適正化計画に定める居住誘導区域・既存環境維持区域・集落環境維持区域 ※詳しくは、都市建設課に問い合わせてください。
対象期間	令和9年1月1日～令和 11 年 12 月 31 日

補助金額

空き家を購入してリフォームする場合

●居住誘導区域	●既存環境維持区域 ●集落環境維持区域
40 万円	20 万円

基礎、屋根、外壁、給排水設備、浴室などの改修工事、既存擁壁（ようへき）改修工事　など

※擁壁：宅地を造成する際などに土砂が崩れるのを防ぐために設けるコンクリートやブロック壁

購入した空き家を解体して新築する場合

●居住誘導区域	●既存環境維持区域 ●集落環境維持区域
100 万円	50 万円

取得した空き家の解体工事と、その敷地への一戸建て住宅の新築工事　など

＋

既存擁壁調査設計費用

5 万円

●建築確認申請で必要となる、既存擁壁の調査・設計が対象
●空き家取得・リフォーム、解体新築のいずれにも加算

各制度の詳しい要件や内容は、町公式ホームページを見てください。また、都市建設課でも空き家や制度の相談を受け付けています。気軽に問い合わせてください。



都市建設課　福山主事

耐震

木造戸建て住宅の耐震改修を補助

住んでいるまたは住む見込みがあり、耐震性能を満たさない木造戸建て住宅の耐震改修工事費の一部を補助します。

■**対象工事**　耐震性能を表す評点が1.0以上となるよう補強するものまたは建て替えなどに伴う除却工事

■**補助金額**　工事費の2分の1（最大90万円）

相談

空き家相談会を開催します

司法書士や宅地建物取引士に空き家の悩みを相談できます。また、移住に関する相談ブースもあります。

対　象　町内の空き家の所有者・管理者、町内の持ち家に住んでいる人

と　き　令和9年1月23日㈯午後1時30分～4時

ところ　東部公民館

費　用　無料

相談内容　相続や空き家の売買・賃貸の相談　など



申し込み　都市建設課にある申込書を12月16日㈬までに同課に提出または町公式ホームページにある申し込みフォームから※応募多数のときは抽選

解体

老朽化した空き家の解体費用を補助

国の住宅不良度の基準に該当する老朽化した空き家の解体工事費の一部を補助します。

■**対象工事**　老朽化した空き家を解体し、更地にする工事

■**補助金額**　工事費の2分の1（最大50万円）

解体

ブロック塀などの撤去費用を補助

危険なブロック塀などの撤去工事費の一部を補助します。

■**対象工事**　道路に面する高さ1m以上の危険なブロック塀などの全部または一部を撤去する工事

■**補助金額**　工事費の3分の2（最大16万円）

解体

固定資産税の一部を減免

空き家などを取り壊したとき、その土地の固定資産税を一部減免します。

■**対象要件**　昭和56年12月31日以前に建築された居住用の空き家などで、解体後定住の受け皿として流通促進に努めることなど

■**減免金額**　住宅用地の特例と同等の額（最長5年間）

次の世代へつなぐ住まいとまち

空き家の増加は、地域の住環境や安全性だけでなく、これからのまちづくりにも関わる重要な課題です。

町では、空き家の適正管理や解消を進めるとともに、支援制度などを設け、既存住宅の有効活用や定住を促進しています。こうした取り組みを通じて、誰もが安心して暮らせるまちづくりを進めていきます。今ある住まいを次の世代へつないでいくことで、これからも住みやすい町を引き継いでいくことができます。

この機会に、ご自身やご家族の住まいのこれからを考えてみませんか。そして、多くの人に「住みたい」「住み続けたい」と思ってもらえる町を、みんなで目指していきましょう。



岡垣町長　門司晋



【写真左から】刀根光汰さん、古賀優月さん、古賀湊太さん、冨迫咲花さん

全国の舞台で躍動

9/16　テコンドーの全国大会に出場した選手たちが町長を訪問

第19回全日本ジュニアテコンドー選手権大会に出場した岡垣町在住の選手4人が、町長と教育長に結果を報告しました。優勝や準優勝を果たした選手たちは、テコンドーの魅力や大会に出場して感じたこと、今後の目標や抱負を熱く語ってくれました。これからも夢や目標に向かって挑戦を続ける皆さんを応援しています。

健康づくりの輪を広げる

8/25・9/8・15　元気の“わ”広め隊養成講座

健康運動指導士の岡本康介さんを講師に迎え、「健康づくり・ロコモ予防のための運動」をテーマに催しました。ロコモ（ロコモティブシンドローム）とは、立つ・歩くといった身体能力が低下している状態のことで、講座ではロコモ度テストで自分の体の理解を深めたり、地域で健康づくりのための運動を広げるポイントを学習したりしました。参加者からは「運動を続けて健康を保ちたい」などの声が聞かれました。



▲ロコモ予防のため、椅子を使った運動に取り組む参加者たち



心の健康を守るために

9/29　心とからだを癒すセルフケア講座

産業医科大学の臨床心理士である松元知美さんを講師に迎え、子育て中のお母さんを対象に催しました。講座では、日頃のストレスとの上手な付き合い方などを学習。参加者からは「ストレスの対処法をたくさん試してみようと思う」などの声が聞かれました。

ヨーガで心身ともに元気に

8/6・9/10　運動普及推進会あいあいうみがめ　ヨーガ教室

健康増進や体力維持に取り組みつつ、運動の大切さを広める活動を行っている「運動普及推進会あいあいうみがめ」が、ヨーガ療法士の美和子さんを講師に迎え、いこいの里でヨーガ教室を催しました。日常生活に取り入れられる呼吸法や、椅子に座ってできるヨーガを体験した参加者からは「心身ともにリフレッシュすることができた」などの声が聞かれました。





安全な工事の実施のために

9/25　岡垣町建設業者研修会・優良建設工事表彰

持続可能で安全な建設活動を推進するため、町の入札参加資格がある町内の建設業者を対象に研修会を催しました。また、令和7年度に完了した工事のうち、品質が優れた工事を施工した5社の建設業者が表彰されました。おめでとうございます。

【表彰された建設業者の皆さん（五十音順）】

＜土木＞日慶建設㈱、久友建設㈱　＜水道＞㈱アクアマスター、㈱福田工務店岡垣支店、㈱和田工務店



庁舎周辺を美しく

10/7　岡垣町シルバー人材センター会員の皆さんによるボランティア清掃

会員の皆さんが、ボランティアで役場庁舎敷地内の草取り・草刈りをしてくださいました。当日は朝早くから約 70 人が集まり作業が行われました。庁舎周辺を隅々まできれいにしていただき、訪れた人が気持ちよく過ごせる環境になりました。ありがとうございました。

より良いスポーツ指導を目指して

9/12・15　ジュニアスポーツ指導者研修会

福岡県人材育成・活躍推進部スポーツ局の辻聡一郎さんを講師に迎え、「選ばれる指導者へのアップデート」をテーマに開催。２日間で 48 人が参加しました。参加者からは「ハラスメントに気を付けて指導していきたい」「学ぶ姿勢を忘れず、より良い指導者になりたい」などの声が聞かれました。





100 歳おめでとうございます

9/24　武川ムツエさんが百寿　祝い状贈呈式

武川ムツエさんが満 100 歳の誕生日を迎えられました。おめでとうございます。長生きの秘訣は「何でもよく食べること」と話す武川さん。家族との思い出を伺うと「孫の結婚式に参加したこと」と教えてくれました。町からは敬老祝金と祝い状、社会福祉協議会からは花束が贈られました。

水辺の生き物から学ぶ、岡垣の自然

5/15 ～ 9/30　小学４年生が水辺の環境学習

町内の小学４年生が、学校近くの川や海で水中の生き物を採取し、その種類や数を調べることで、その場所の水質を調査する学習を行いました。

５月 18 日には、吉木小学校の４年生が学校グラウンド横を流れる汐入川を調査。採取した生き物から判定した結果、汐入川の水質は「ややきれいな水」であることが分かりました。児童たちは実際に川に入って生き物と触れ合う体験を通して、町の自然を身近に感じその知識を深めました。







あなたの笑顔に
会いに行きましょう

少人数デイ・中重度・認知症…大切なご家族様の
介護全般のご相談、見学、受付中です

岡垣町山田 673　093−701−8197

日常→のぞけます

デイサービス山田の小道
デイサービス りんどう
ケアプラン燦々山田（さんさんやまだ）

©KIDOU.CO.LTD

介護←のご相談

広告内容に関しては、広告主に直接お問い合わせください。

おかがき住民生活応援クーポン 利用はお済みですか？

物価高騰対策として令和８年２月から５月にかけて郵送した「おかがき住民生活応援クーポン」の利用期限は 12 月 31 日㈭です。期限を過ぎると利用できなくなるので、町内の加盟店で忘れずに利用してください。

対　象　令和８年１月１日現在、町内に住民登録がある世帯

※令和８年１月２日から３月 31 日までに生まれたまたは転入した人も対象です。新たに対象となった人がいる世帯には、５月までにクーポンを郵送しています。

クーポンをまだ受け取っていない人へ

12 月 28 日㈪までに受け取ってください。受け取り方法など、詳しくは町公式ホームページを見てください。

※クーポン用紙を紛失した場合は、再発行できます。再発行には日数がかかるので、早めにおかがきＰＲ課に連絡してください。

問い合わせ　おかがきＰＲ課



▲クーポン用紙
（スマホでクーポンを取得するための用紙）



▲カード型ガッキーペイ
（スマホでクーポンを取得しない人に配っているカード型クーポン）

学童保育所の入所を受け付けます

学童保育所の入所申請書の配布と受け付けを行います。

と　き　12 月４日㈮～令和９年２月５日㈮

ところ

●学童保育所
平日＝午後１時 30 分～５時 30 分
土曜日＝午前９時～午後５時

●事務局（山田第三学童保育所内）
平日＝午前９時 30 分～午後５時 30 分

※申請書は町公式ホームページにもあります。

問い合わせ　ＮＰＯ法人こども未来おかがき☎ 283-0340



主な問い合わせ先

町役場・教育委員会・地域包括支援センター・こども家庭センター
☎ 282-1211

情報プラザ人の駅
☎ 281-2005

こども未来館
☎ 281-5501

東部公民館
☎ 282-0035

中央公民館
☎ 282-0162

西部公民館
☎ 281-5006

観光ステーション北斗七星（岡垣町観光協会）
☎ 281-5050

岡垣サンリーアイ
☎ 282-1515

社会福祉協議会・ボランティアセンター
☎ 283-2940

シルバー人材センター
☎ 282-4688

スイミングをはじめませんか？
はるおかスイミングスクール 岡垣校
無料体験実施中！
お気軽にお問い合わせください
TEL.093-282-7010
はるおかHP
幼児・学童コース
新設 オトナコース
新設 ベビーコース
岡垣町広告掲載要綱に基づき掲載しています。

※掲載している情報は広報発行時点での情報です。
各イベントが開催されるかどうか分からないときは、担当課または主催者に問い合わせてください。

事前に確認を

年末・年始の公共・医療サービス

ごみ

■ごみ収集の休み

収集を休む日	種類	振替日
1月1日(金・祝)	燃えるごみ	なし
1月2日(土)	燃えるごみ	なし
	プラスチック製容器包装	1月6日(水)

※12月29日(火)・30日(水)の燃えるごみは収集します。

■遠賀・中間リレーセンターへの自己搬入の休み

12月30日(水)～1月3日(日)

■粗大ごみ受付センターの休み

12月29日(火)～1月3日(日)

問い合わせ　住民環境課

公共交通

バス・乗合タクシーの運休

12月31日(木)～1月3日(日)

※乗合タクシーの電話受け付けは12月28日(月)までです。

問い合わせ　都市建設課

し尿

収集を休む日

12月29日(火)～1月3日(日)

※12月29日(火)より前に臨時収集を希望する人は、12月18日(金)までに収集業者(環整☎223-0402)に申し込んでください。

問い合わせ　住民環境課

急患診療

■内科・小児科

診察時間

●12月31日(木)、1月2日(土)・3日(日)＝午前9時～正午、午後1時～5時

●1月1日(金・祝)＝正午～午後5時

※受け付けは診療終了時間の30分前まで。小児科は事前に要問い合わせ

ところ　遠賀中間休日急病センター

電話番号　282-9919

【受診できる病院などを知りたいとき】

受付時間　24時間

ところ　福岡県救急医療情報センター

電話番号　#7119または092-471-0099

問い合わせ　健康づくり課

■歯科

診療日	ところ	電話番号
12月30日(水)	古橋歯科医院(遠賀町)	293-4567
12月31日(木)	日高里史歯科医院(中間市)	244-9055
1月1日(金・祝)	なかむら歯科クリニック(岡垣町)	283-0338
1月2日(土)	たるたに歯科医院(岡垣町)	283-0128
1月3日(日)	田尻歯科医院(中間市)	245-1158

診療時間　全て午前10時～午後5時

※事前に医療機関に要問い合わせ

※電話がつながらないときは、遠賀郡消防本部☎293-1231に問い合わせてください。

問い合わせ　健康づくり課

令和8年以降に結婚した・これから結婚する皆さんへ

住宅の購入費や家賃、引越費用などを補助します

対　象　条件全てに当てはまる新婚世帯

●令和8年1月1日以降に婚姻届を提出し、町内に住んでいる

●婚姻日時点で夫婦の年齢がいずれも39歳以下

●夫婦の合計所得が500万円未満

●①～③の講座をいずれか1つ受講または医療機関などへ妊娠・出産に関する相談をしている

①ライフデザイン支援講座

②プレコンセプションケアに関する講座

③共家事・共育て講座

※他にも条件があります。詳しくは町公式ホームページを見てください。

補助上限額　婚姻日時点の年齢が夫婦ともに

●29歳以下＝60万円　●39歳以下＝30万円

補助の対象経費　住宅購入費やリフォーム費、引越費用、家賃など

申し込み・問い合わせ　令和9年2月26日(金)までにこども未来課

例：Aさん夫婦の場合(ともに年齢29歳以下)

①引越費用　10万円　②敷金・礼金　10万円

③家賃　月5万円　④住居手当　月1万円

⑤実質家賃負担　月4万円(③－④)

町から支払われる金額
①＋②＋(⑤×10カ月)　▶　60万円
※補助額が上限に達するまで月数を加算

町の大切な財産をみんなで守ろう

「松葉かき」で三里松原を元気に

三里松原の松葉かきを行います。地面に積もった松葉やコケなどを取り除いて、松が育ちやすい環境を整えましょう。

と　き　12月13日㈰午前9時から※少雨決行

ところ　三里松原内黒山地区

問い合わせ　三里松原防風保安林保全対策協議会（農林水産課）





もしもに備えて

避難行動要支援者に登録を

大規模な災害が発生したとき、自力での避難が難しい人を地域や町で支えます。障害者手帳を持っている人や要介護1以上の認定を受けている人など、対象となる人には申請書などを12月中旬に送ります。避難の手助けが必要な人は、了解を得た上で支援員を指定し、登録をしてください。また、すでに登録している人にも内容確認のための書類を送ります。

申し込み　対象者に郵送する申請書を、同封の返信用封筒で令和9年1月15日㈮までに福祉課に返送

支援員としてご協力をお願いします

支援員とは、避難行動要支援者からの依頼で、見守りや非常時の支援をする人です。日頃はあいさつや声掛けなど、できる範囲のかかわりで構いません。また、責任を伴ったり過度な見守りをお願いしたりするものではありません。

支援員として協力を求められた人は、前向きに検討をお願いします。日頃からの近隣の皆さんの支援が、もしものときの大切な力になります。

問い合わせ　福祉課

会計年度任用職員を募集

学校で栄養士として働きませんか

対　象　栄養士、管理栄養士、栄養教諭のうち、いずれかの資格がある人

勤務時間　週23時間程度（午前8時15分～午後5時までの間）

勤務場所　吉木小学校

任用期間　令和9年4月1日～令和10年3月31日※更新あり

申し込み　12月25日㈮までに教育総務課

問い合わせ　岡垣町中学校給食センター☎281-3001

12月3日～9日は障害者週間です

障がいへの理解を深めよう

障がいや障がいのある人への関心と理解を深めるきっかけとなるよう、啓発活動を行います。

【啓発展示】

障がい者支援団体の活動を紹介するほか、施設利用者の作品を展示します。

と　き　11月30日㈪～12月11日㈮

ところ　情報プラザ人の駅

【街頭啓発】

と　き　12月1日㈫午後5時から

ところ　町内の大型商業施設、JR海老津駅

問い合わせ　福祉課

不動産　売りたい、買いたい、ご相談下さい

○査定無料　○不動産なんでも相談無料　○買取りの相談
○室内外の片づけ、清掃　○古家の解体相談　など…

スタッフ全員が宅地建物取引士の資格を持ち、売却まで一括サポートいたします。
地元岡垣で開業49年の吉田住建におまかせ下さい！

吉田住建　岡垣町海老津駅前12－8
☎283－2042　http://yoshida-jyuuken.com



岡垣町広告掲載要綱に基づき掲載しています。

※掲載している情報は広報発行時点での情報です。
各イベントが開催されるかどうか分からないときは、担当課または主催者に問い合わせてください。

連載 消費者トラブルQ&A

CAUTION ⚠ CAUTION ⚠ CAUTION ⚠ CAUTION ⚠ CAUTION ⚠ CAUTION ⚠ CAUTION ⚠

このコーナーでは、実際に起きている消費者トラブルなどをQ&A形式で紹介します。消費者トラブルは決して他人事ではありません。おかしいと思ったときは、周りの人や消費生活相談窓口に相談してください。

Q. SNSでビジネス講座の広告を見て連絡したところ、WEB会議に誘導されました。仕事を紹介すると言われたため高額な契約をしましたが、仕事の紹介はありませんでした。契約を解除したいのですが、どうすればいいですか？

A. クーリング・オフ制度を利用しましょう

近年、SNSの広告を見て連絡した事業者から、WEB会議でビジネスの勧誘を受ける事例が増えています。契約前には稼げると説明されても、実際には収入につながらないケースが多くあります。契約する前に、説明された内容で本当に収入が得られるのか冷静に判断し、解約条件も必ず確認しましょう。

契約してしまっても、WEB会議での勧誘が電話勧誘販売に該当する場合は、法定の契約書面を受け取った日を含めて8日間、仕事の紹介を条件とする契約が業務提供誘引販売取引に該当する場合は20日間、クーリング・オフができます。契約内容によって適用条件が異なるため、困ったときは消費生活相談窓口を活用しましょう。



【トラブルを防ぐためのポイント】
- ●事業者の情報や評判を確認する
- ●「稼げる」という言葉をうのみにしない
- ●解約条件を必ず確認する

消費生活相談員による相談

窓　口　平日の午前10時～午後5時
※年末年始を除く
※土・日・祝日の相談は消費者ホットライン☎188
問い合わせ　地域づくり課

混ぜれば ごみ 分ければ 資源



ー分別して、ごみを減らしましょうー

- ●ごみは種類ごとに分別する
- ●生ごみは水分を切る
- ●紙類・衣類・ダンボール・ペットボトル・ビンカン類・鉄類は、地域の資源物回収を利用する
- ●生ごみを堆肥化する機材を利用する
  ※補助金あり

▲家庭ごみ分別ガイドブック

問い合わせ　住民環境課

12月のし尿収集

◀最新の情報

問い合わせ　住民環境課

大型車	12月	小型車
波津、内浦、手野、新松原	1日	東黒山、西黒山、糠塚、上畑、上高倉
三吉、三吉団地、吉木、元松原、西黒山、東黒山	2日	
月2回A（波津、手野、三吉、三吉団地、吉木、高倉、東黒山、西黒山、糠塚、戸切、戸切百合野）	3日	
月2回B（西山田、山田、山田峠、高倉、上高倉、海老津、上畑、戸切、野間）	4日	月2回（吉木、高倉、元松原、百合ケ丘、海老津、上海老津、戸切、戸切白谷、戸切百合野、東山田、西黒山）
野間、海老津、新海老津、吉木	7日	
新海老津、東海老津、海老津、百合ケ丘、高陽、東高陽、東松原、鍋田、戸切白谷、戸切、戸切百合野	8日	
高倉、高塚、吉木、塚原、野間、緑ケ丘	9日	湯川、原、波津、内浦、手野、元松原、高塚、吉木
戸切、戸切百合野	10日	
糠塚、東黒山、高倉、上高倉、西山田	11日	海老津、新海老津、東山田、西山田、南山田、山田、野間、東高倉、山田峠、東松原、吉木、新松原、茅原
海老津、上畑	14日	戸切白谷、戸切、戸切百合野
月2回A（波津、手野、三吉、三吉団地、吉木、高倉、東黒山、西黒山、糠塚、戸切、戸切百合野）	17日	手野、三吉、高倉
月2回B（西山田、山田、山田峠、高倉、上高倉、海老津、上畑、戸切、野間）	18日	月2回（吉木、高倉、元松原、百合ケ丘、海老津、上海老津、戸切、戸切白谷、戸切百合野、東山田、西黒山）

内科・人工透析・皮膚科

11月から皮膚科診療が
月曜・木曜に拡大
月曜・午後　13:30～17:00
木曜・午前　9:00～13:30
※ご予約優先、受付は診療終了の30分前まで。

腎臓・一般内科診療　毎週土曜日
※腎臓内科専門医による診察となります。



診療時間	月	火	水	木	金	土
7:45～13:30	人工透析					
9:00～12:30	○	○	○	★ 13:30まで	○	○ 13:30まで
13:30～17:00	★	○	○		○	

※受付は診療終了時間の30分前までとなります
※★は皮膚科診療あり
※日・祝休診



☎093-281-5152

医療法人恵結会
やまがたクリニック
理事長　山縣　淳
遠賀郡岡垣町公園通り3-1-31

広告内容に関しては、広告主に直接お問い合わせください。

保育士や幼稚園教諭を募集中の施設を紹介します

子どもたちの笑顔に囲まれながら町内の教育・保育施設で働きませんか。各施設の情報は、町公式ホームページを見てください。

問い合わせ　各施設



マイナンバーカードの専用窓口

平日夜間・休日に開設します



平日の日中に申請や受け取りができない人は利用してください。申請方法など詳しくは町公式ホームページを見てください。

とき

●毎週木曜日午後5時～7時30分

●12月13日㈰午前9時～正午

費　用　無料※再発行の場合は有料

問い合わせ　住民環境課

お知らせ

町立体育施設などの定期利用団体は登録を

令和9年度からの体育施設と公民館の定期利用団体登録申請を受け付けます。利用できる団体など、詳しくは中央・東部・西部公民館にある案内または町公式ホームページを見てください。

対象施設　体育施設、公民館、小・中学校の運動場と体育館

申し込み　12月11日㈮までに中央・東部・西部公民館にある申込書をいずれかに提出

※現在の定期利用団体には、11月末までに申込書を送ります。

問い合わせ

●体育施設、小・中学校の運動場と体育館＝中央公民館

●公民館＝東部公民館

募集

保育士体験をしてみませんか

対　象　町内に住む中学生・高校生

とき　令和9年1月6日㈬午前9時～午後1時

ところ　中部保育所

費　用　160円

定　員　5人程度

その他　事前にオリエンテーションを行います。

申し込み・問い合わせ　12月22日㈫までに中部保育所☎2822-9164

県営住宅の入居者を募集します

対　象　収入が低いなどの理由で住宅に困っている人

申し込み　12月3日㈭～11日㈮に役場総合案内、都市建設課、情報プラザ人の駅にある申込書を福岡県住宅供給公社に郵送

問い合わせ　福岡県住宅供給公社☎092-781-8029

講座

情報プラザ人の駅のパソコン・スマホ講座

詳しくは情報プラザ人の駅のホームページを見てください。

【ゆっくり学べるエクセル講座(有料)】

とき　令和9年1月18日～3月15日の月曜日（全8回）午前10時～正午※2月22日を除く

申し込み　令和9年1月4日㈰までに情報プラザ人の駅にある申込書を同所に提出

【日常に役立つエクセル実践講座(有料)】

とき　令和9年1月7日～3月18日の木曜日（全10回）午後6時30分～8時30分※2月11日を除く



海老津バスのりば横

不動産のご相談大募集！

無料査定　家・土地のお探し
空き家の管理　リフォームのご相談
相続のご相談　お部屋探し

現金買取も致します！

株式会社岡垣地建
メール info@okagaki-c.com
☎093-282-0033
岡垣町中央台3-1-1
http://www.okagaki-c.com


宅地建物取引士
三　角　貴　彦

岡垣町広告掲載要綱に基づき掲載しています。

※掲載している情報は広報発行時点での情報です。
各イベントが開催されるかどうか分からないときは、担当課または主催者に問い合わせてください。

申し込み　12月24日㈭までに情報プラザ人の駅にある申込書を同所に提出

【楽しく学ぶスマホ講座（無料）】

とき　令和9年1月19日～2月9日の火曜日（全4回）午後4時～6時

申し込み　令和9年1月5日㈫までに情報プラザ人の駅にある申込書を同所に提出

【エクセルビジネス活用1級（有料）】

とき　令和9年1月16日～3月20日の土曜日（全10回）午前10時～正午

申し込み　12月28日㈪までに情報プラザ人の駅にある申込書を同所に提出または電話

【ともに】

ところ・問い合わせ　情報プラザ人の駅

椅子に座って楽しむ健康教室

対　象　町内に住む60歳以上の人

【出前楽らく健康教室】

とき・ところ

●東部公民館＝12月1日～22日の火曜日

●中央公民館＝12月3日㈭・17日㈭

開始時間

●東部公民館＝第1部は午前9時30分、第2部は午前11時

●中央公民館＝午前10時

【ヨーガ健康教室】

とき・ところ

●西部公民館＝12月4日㈮

●中央公民館＝12月11日～25日の金曜日

※中継会場である情報プラザ人の駅でも全ての教室に参加できます。

時　間　午後1時30分～2時30分

【ともに】

費　用　無料

申し込み　不要

その他　12月8日㈫・25日㈮は口腔講話があるため、体操は30分です。

問い合わせ　社会福祉協議会

プールで体操・水中運動教室 冬コースが始まります

対　象　町内に住む60歳以上で介助せずにプールに入れる人

とき　令和9年1月12日～3月23日の火曜日（全10回）※2月23日を除く

開始時間　第1部は午後1時、第2部は午後3時

ところ　はるおかスイミングスクール岡垣校

費　用　無料

定　員　25人※超えるときは抽選

申し込み・問い合わせ　12月18日㈮までに社会福祉協議会



ITボランティア岡垣のワード初心者講座

とき　令和9年1月8日～29日の金曜日（全4回）午前9時30分～正午

ところ　情報プラザ人の駅

定　員　20人※超えるときは抽選

費　用　500円

申し込み　12月24日㈭までに情報プラザ人の駅にある申込書を同所に提出

問い合わせ　ITボランティア岡垣☎090-9077-1854（午前9時～午後5時）

相談

気軽に相談してください「特設人権相談」

いじめや家庭内でのトラブルなど、さまざまな相談を無料で受けます。

とき　令和9年1月12日㈫午後1時30分～4時※予約不要

ところ　東部公民館

問い合わせ　福祉課

催し

ギターの弾き語りを楽しむクリスマスLIVE

対　象　誰でも可

とき　12月20日㈰午後1時30分～3時

費　用　無料

定　員　先着50人

申し込み　12月20日㈰までに情報プラザ人の駅

ところ・問い合わせ　情報プラザ人の駅



広告内容に関しては、広告主に直接お問い合わせください。

帯状疱疹（ほうしん）のワクチン接種はお済みですか？

問い合わせ　健康づくり課

定期接種（国が定めた接種）

接種できる医療機関など詳しくは4月上旬に送った「令和8年度高齢者帯状疱疹予防接種接種券」を見てください。接種券がない人は健康づくり課に連絡してください。

対　象　次のどちらかに当てはまる人

●今年度に65歳、70歳、75歳、80歳、85歳、90歳、95歳、100歳になる

●接種日に60～64歳で、ヒト免疫不全ウイルスによる免疫機能の障がいがあり、日常生活がほとんど不可能である

費　用　どちらかを選んで接種

●組換えワクチン＝1回11,000円（2回接種）

●生ワクチン＝4,600円

※生活保護受給者・住民税非課税世帯の人は費用が無料です。確認書類を医療機関に提示してください。

接種期間　令和9年3月31日㈫まで

※組換えワクチンを希望する人は1月末までに1回目の接種を受けてください。

※期間を過ぎると、定期接種対象外となり、全額自己負担となります。

任意接種※今年度に限り助成あり

令和8年度に限り、令和9年度～令和11年度に定期接種の対象となる人も定期接種と同じ自己負担額で接種できます。

対　象　今年度に67～69歳、72～74歳、77～79歳、82～84歳、87～89歳、92～94歳、97～99歳になる人

費　用　定期接種と同じ

接種期間　令和9年3月31日㈫まで

※組換えワクチンを希望する人は1月末までに1回目の接種を受けてください。

申し込み　健康づくり課に電話または町公式ホームページの申し込みフォームから※接種券などが届くまでに2週間程度かかります。

その他

●令和7年度中に、任意接種を受けた65歳以上の人は、助成の対象となる場合があります。まだ手続きをしていない人は健康づくり課に問い合わせてください。

●今年度中に接種を完了または費用の助成を受けた人は、定期接種の対象年齢に達しても対象外となります。

おかがき健康ポイント事業への応募を忘れずに！

「ふくおか健康ポイントアプリ」を使った取り組みを実施しています。歩いたり健診を受けたりして貯めたポイントで、2千円分のデジタルギフトが当たる抽選に応募できます。今からでも参加できますので、ポイントを貯めたら忘れずに応募しましょう。詳しくは町公式ホームページを見てください。

対　象　応募時に町内に住み、令和9年3月31日時点で19歳以上の人

応募方法　令和9年1月31日㈯までにふくおか健康ポイントアプリ内のキャンペーン応募画面から

問い合わせ　健康づくり課

アプリ以外の参加方法など気軽に問い合わせてください

岡垣町の相続お悩み相談室　あなたの「困った」を当事務所がサポートします

こんなことでお困りではないですか？

相続手続き

●相続の手続きはなにから始めたらいいんだろう…
●手続きが難しすぎてわからない…

遺言書作成

●家族のために遺言書を作成したい
●お世話になったあの人に遺産をあげたい

ご質問・ご相談はお気軽に下記までお問い合わせください。

☎ 093-701-4004　なるとみ行政書士事務所

受付時間 9：00～18：00 定休日：土日祝（事前予約で対応可能です）　〒811-4203　岡垣町内浦1065　長源寺境内

（直通）080-4670-9625
FAX 093-701-4005
URL　https://narutomi-gyosei.com
Mail　otera@narutomi-gyosei.com



岡垣町広告掲載要綱に基づき掲載しています。

※掲載している情報は広報発行時点での情報です。
各イベントが開催されるかどうか分からないときは、担当課または主催者に問い合わせてください。

入浴時は ヒートショック にご用心

問い合わせ　健康づくり課

ヒートショックは、暖かい部屋から寒い部屋への移動など、急激な温度変化で血圧が大きく変動することが原因で起こります。冬場の入浴時に起こりやすく、ヒートショックによる年間死亡事故の約8割が11月から4月にかけて発生しています。特に後期高齢者に多く、男女比では男性の方が多くなっています。

予防のポイント

- ●入浴前に脱衣所や浴室を暖める
- ●お風呂の温度は41度以下で、入浴時間は10分以内にする
- ●浴槽から出るときはゆっくり立ち上がる
- ●飲酒後や食後すぐの入浴は避ける

▲県ホームページ

進めよう！岡垣町の健康づくり10カ条　第5条　たばこの与える害を理解し、禁煙・分煙しよう



「たばこをやめたいけれど、なかなかやめられない」。そんな人も多いのではないでしょうか。禁煙がもたらすメリットを知り、一歩を踏み出してみませんか。

問い合わせ　健康づくり課

■禁煙するタイミングは「今」

長年たばこを吸ってきたからといって、禁煙を始めるのに遅すぎるということはありません。年齢や性別、現在の持病の有無に関わらず、禁煙は全ての人に速やかに健康改善の効果をもたらすことが明らかになっています。そのため、「思い立った今」がまさに一番のやめ時です。

■日常生活で実感できるうれしい変化

禁煙することで、病気の予防だけでなく、日常生活で実感できるさまざまなうれしい変化があります。顔色や胃の調子、朝の目覚めが改善されるほか、たばこの煙や臭いを巡る周囲の人とのトラブルが減るなどの良い影響をもたらします。また、禁煙を達成した経験は、自分への自信につながります。

ヘルシークッキング

No. 413　～材料2つで簡単！～

はちみつきなこ棒

監修　岡垣町食生活改善推進会（ヘルスメイトの会）

きな粉は、植物性たんぱく質が豊富で、筋肉や骨づくりをサポートします。※蜂蜜を使用しているため、1歳未満の乳児には与えないでください。

5人分の材料

●蜂蜜55g ●きな粉50g ●きな粉（まぶす用）大さじ3



1人分の主な栄養価

エネルギー98kcal、たんぱく質5.0g、脂質3.5g

作り方

①耐熱容器に蜂蜜を入れ、レンジ（600W）で30秒加熱する。
②レンジから容器を取り出したらきな粉を加え、粉っぽさがなくなり、ひとまとまりになるまでゴムベラでよく混ぜる。
③クッキングシートを敷いたまな板の上に②を乗せ、直径1cmの棒状に伸ばし、3cmの長さに切る。
④きな粉を全体にまぶす。

月々定額 新車生活ならすべてコミコミ
もうすぐ車検の方！　中古車を探している方！
今話題のマイカーリースをオススメします！
(有)宮崎自動車 ホームページ http://miyazaki-j.com/
遠賀町別府3473-3 TEL.093-293-3333

スズキセニアカー
電気で動きます。
手軽に操作できます。
歩道を通行します。
運転免許は必要ありません。
日本製
(有)宮崎自動車 ホームページ http://miyazaki-j.com/
遠賀町別府3473-3 TEL.093-293-3333

広告内容に関しては、広告主に直接お問い合わせください。

Hello! Baby-kids

12月生まれ

2月生まれの子どもを募集中

●**対　象**　町内に住み、2月で1歳～3歳になる子ども
●**申し込み**　12月10日㈭までに右の二次元コードから



中村翠ちゃん（1歳）
令和7年12月4日生まれ
いつもニコニコすいちゃん♡
1歳おめでとう！



大矢結永ちゃん（2歳）
令和6年12月21日生まれ
これからもニコニコ明るく楽しく過ごそーね♪



橋本璃子ちゃん（3歳）
令和5年12月27日生まれ
誕生日おめでとう！
これからも沢山笑わせてね！



尾﨑汐斗ちゃん（2歳）
令和6年12月4日生まれ
お誕生日おめでとう！
いっぱい遊ぼうね‼



中尾紘羽ちゃん（3歳）
令和5年12月23日生まれ
みんなのアイドル♡
大好きだよ～！おめでとう♡



中村碧ちゃん（1歳）
令和7年12月4日生まれ
いつも元気なあおちゃん♡
1歳おめでとう！



東美玖ちゃん（3歳）
令和5年12月22日生まれ
お喋り上手な美玖♡
いつも笑いをありがとう♡

短歌・俳句・川柳

【一般の作品】

重き美に耐えて咲きしはダリヤかな　中村行雄
差し向かい夫婦箸で喰う走り蕎麦　豊田孝
老いの背に西日をうけて草を引く　草の生えない花咲く庭に　井上アヤノ
穂張り月川の岸辺の彼岸花　茅の穂揺れて白鷺一羽　敷根春美

【岡垣川柳会】

すいすいのスーダラ節を懐かしむ　有吉俊幸
今日一の笑顔鏡に見せてやり　廣渡憲峰
鬼ヤンマ迷い迷いて塀の上　藤原一子
縁日の金魚上手にポイ避ける　坂本蛍

【青嶺岡垣俳句会】

玉虫や地に広げたる遺蹟の図　岩崎要子
拝殿の雅楽のしらべ秋まつり　天本睦子
並びゆく祢宜の沓音浦まつり　平村久恵
岩座の美しき木洩れ日小鳥来る　岸原邦代

【サンリーアイ俳句会】

虫の音に疲れほどけるしまひ風呂　土肥葉子
踏み入りし山峡の里栗たわわ　沼田捷子
名月を焦らして見せる流れ雲　秀田由美子
ほう仙花寄れば女の声はじく　平位瑛子

【岡垣短歌教室（植村隆雄　選）】

雷が遠くの方でゴロゴロと　夕立来てくれ草も吾も待つ　飛高弘子
はやばやとおせち料理の広告よ　正月は質素に被災地思い　藤原一子
夜中の雨外気の温度下げしならん　部屋の空気が心地よき朝　御領園久美子
青鷺が翼を広げ飛ぶ勇姿　魅了されおり仕事の手も止め　石田眞知子

【青葉短歌会】

草千里の掌にのせたき米塚は　遠き昔は火を吹いたらし　新川正恵
駅前のおかずカフェの「旅むすび」　県産米にパリパリの海苔　左座路子
新米のチラシの混じる郵便受け　今年はお米は心配なさそう　広兼紀美江
町内産の新米を炊き供えたり　湯気めし上がる君想いつつ　石松清美

募集　町民ふれあい広場では、お知らせ、サークルなどの紹介、イラスト・写真、俳句・短歌・川柳などを募集します。※営利・政治・宗教に関するものなど、掲載できないものもあります。
申し込み　2月号は12月10日㈭までに住所・氏名・電話番号・原稿などをおかがきＰＲ課に窓口、郵送またはメール（koho2@town.okagaki.lg.jp）で提出※応募多数のときは抽選

※町民ふれあい広場に掲載するイベントの告知や募集期間など期日をお知らせする情報は、広報発行日の10日以降に実施されるものに限りますので注意してください。



岩崎（いわさき） 公弥（きみや）さん(左)・金長（かねなが） 正明（まさあき）さん(中央)
有川（ありかわ） 高一郎（こういちろう）さん(右)

同じ自治区の仲間で結成したバンド「シルバーPAC（パック）」の3人。共通趣味である音楽を楽しみながら町内の施設やイベントでバンド活動を行い、地域を盛り上げる。今年は町民文化祭にも出演。

住人十色のコーナーでは、趣味やスポーツなど、何かを頑張っている人や挑戦している人を紹介しています。ぜひ、あなたの周りにいる輝いている人を教えてください。
※いただいた情報が必ず掲載されるわけではありませんので、ご了承ください。

問い合わせ　おかがきPR課

町の輝いている人や元気な人を紹介します

住人十色　第106回

音楽で広げる、地域の笑顔

Q　地域で「シルバーPAC」として音楽活動を始めたきっかけは？

A　有川さん　音楽が好きで、これまでいくつか他のバンドで活動をしてきました。同じ公園通り中区自治会のメンバーに音楽好きがいたことや、音楽を通して地域を盛り上げたいという思いから、新たにこの3人のバンドを立ち上げました。

Q　地域で音楽活動をする中で、大切にしていることや、やりがいを感じるときを教えてください。

A　有川さん　メンバーとお客さんとのコミュニケーションを大切にしています。一緒に歌うことはもちろん、曲の合間に曲当てクイズやなぞなぞを出して、お客さんに楽しんでもらえるよう工夫しています。



金長さん　歌詞をスクリーンに映しているので、時にはお客さんが飛び入り参加で歌って私がそれに合わせて伴奏することもあり、とても楽しいです。

岩崎さん　以前のコンサートで、「故郷」を演奏したとき、感動して涙を流す人の姿を見て、大きなやりがいを感じました。また、次回の演奏を楽しみにしてもらったり、曲のリクエストをいただいたりすると、ますます活動に熱が入ります。

Q　今後の目標を教えてください。

A　有川さん　健康で元気に長く活動を続けたいです。そして、町民文化祭をはじめ、地域のさまざまな場所でライブを行い、音楽を通して地域に笑顔を届けていきたいです。

岩崎さん　町内で音楽という共通の趣味を持つ仲間と一緒に活動できることをうれしく思っています。これからも仲間とのつながりを大切にしながら、３人で楽しく活動を続けていきたいです。

金長さん　先日、新しいギターを購入しました。これからも２人とバンド活動に励み、演奏の幅を広げていきたいです。



広告内容に関しては、広告主に直接お問い合わせください。

観光のおススメ

問い合わせ　岡垣町観光協会☎ 281-5050

風を感じて、自然を満喫 サイクリングを楽しもう！



気軽にまち巡り レンタサイクル

年間を通じて自転車の貸し出しを行い、500 円から利用することができます。また、さまざまな種類の自転車をそろえています。ぜひ遊びに来てください。

タンデム（2人乗り）

高さの調節ができるサドルが前後に並んだ２人乗り自転車。自転車に慣れていない人も後ろに乗って一緒に楽しめます。

費　用　3時間 1,500 円



電動自転車

遠出をしたい人や自転車に慣れていない人におすすめ。おしゃれなコンパクトタイプは、SNS映えすること間違いなし。

費　用　3時間 1,500 円から



今年度も開催決定！ トレジャーハントツーリング 2027

町内の名所を自転車で巡り、クイズを解きながら宝探しをするサイクリングイベント「トレジャーハントツーリング」を、今年度も開催します。観光協会で自転車を借りて参加することもできます。申込方法などは、決まり次第観光協会のホームページや広報おかがきなどでお知らせします。

と　き　令和9年3月 14 日(日)

ボランティアのススメ

問い合わせ　岡垣町ボランティアセンター
☎ 283-2940

「聴く力」を誰かの支えに 傾聴ボランティアフォローアップ講座を催しました

9月 18 日、昨年度に催した「傾聴ボランティア養成講座」の受講者を対象に、フォローアップ講座を催しました。今後の活動につなげるために、傾聴力を高めるための日頃の心がけや、高齢者や認知症の人との関わり方を学びました。講義の後にはロールプレイを行い、目線や体の向き、相づち、態度など、実践で役立つ「聴き方」を受講者同士で体験。活発な意見交換が行われ、傾聴ボランティア活動への意欲が高まっていました。

今回の講座の受講者を中心に、傾聴ボランティアの会が結成される予定です。活動に興味のある人は、気軽に問い合わせてください。



文化のススメ

問い合わせ　岡垣町文化協会（中央公民館内）
☎ 282-0162

文化を継承し未来へつなぐ活動を



岡垣町文化協会 会員募集

心に豊かさや潤いを与えてくれる「芸術・文化」。私たちは6月の定期発表会に向けて、練習や創作活動を続けています。また、「ふくおか県芸術文化祭 2026」に文化協会所属の団体も参加するなど、活発に文化活動を行っています。一緒に交流を深め、文化の輪を広げませんか。会員は随時募集しています。詳しくは文化協会に問い合わせてください。

対　象　個人または２人以上の団体
費　用　個人・団体ともに５千円

※掲載している情報は広報発行時点での情報です。
各イベントが開催されるかどうか分からないときは、担当課または主催者に問い合わせてください。

スポーツのススメ

問い合わせ　岡垣町体育協会☎ 282-0200

遠賀郡駅伝競走大会 参加者募集

対　象　次のいずれかに当てはまる人
●高校生以上で、遠賀郡内に住んでいるまたは遠賀郡内で働いている
●小学３年生から中学３年生までで、遠賀郡内の学校やスポーツクラブに在籍している
と　き　令和９年１月 31 日㈰午前９時から
ところ　遠賀総合運動公園（遠賀町）
種　目
●小学生・中学生女子＝５区間（１区間 1.5km）
●中学生男子・一般＝５区間（１区間 3km）
申し込み　体育協会（中央公民館内）にある申込書を令和９年１月 12 日㈫までに同所に提出

がんばった人にマル

グラウンド・ゴルフ連盟 秋季大会
優　勝　宮崎怜子
準優勝　福岡大吉
第３位　隈部トヨカ

岡垣町オープン ソフトバレーボール秋季大会
《ミックスフリーの部》
（３・４位グループ）
優　勝　ひらまる JAPAN
《ミックスシニアの部》
（２位グループ）
準優勝　岡垣倶楽部 W
（４位グループ）
優　勝　岡垣倶楽部 T
準優勝　レインボーズ

グラウンド・ゴルフ ９月度例会
優　勝　麻生洋輔
準優勝　霍田敏美
第３位　有吉俊幸

岡垣町ミックスダブルス 硬式テニス大会
《１部ブロック》
優　勝　三川正一・松下京子
準優勝　石塚浩一・水上美咲
《２部Ａブロック》
優　勝　垣添健一郎・福沢智子
準優勝　上田哲夫・鈴木美奈
《２部Ｂブロック》
優　勝　用山善男・田中直美
準優勝　竹松浩二・竹松広海

12月の行事予定・施設情報

※（　）は実施場所または展示者、時間は開始時間

岡垣サンリーアイ

11月 28日㈯～12月１日㈫	カルチャーフェスタ 秀高窯の先生と生徒達展～陶芸～	9:00
６日㈰	おはなし会	14:30
11 日㈮	パフォーマンス・ステーション 音風の会～鍵盤ハーモニカ・ピアノ～	17:00
13 日㈰	カルチャーフェスタ ウクレレクリスマスコンサート 2026	10:30
	おはなし会	14:30
18 日㈮	パフォーマンス・ステーション 山元七菜華～ピアノ～	16:00
20 日㈰	第 28 回こどももおとなも ゆめフェスタ・サンリーアイ	14:00
	クリスマスおはなし会プラス	14:00
～ 25日㈮	サンリーアイ文化講座･図書ボランティア クリスマスディスプレイ 2026	9:00

※ 28 日㈪は月末整理のため図書館は休館
※ 29 日㈫～令和９年１月３日㈰は休館

情報プラザ人の駅

20 日㈰	クリスマス LIVE	13:30
毎週㈯	IT ボランティア岡垣のパソコン無料相談室	9:30

役場・地域・学校

１日㈫～令和９年１月 29 日㈮　●駅前イルミネーション点灯（JR 海老津駅前）※駅前ぎゃらりーは 12 月 25 日㈮まで
５日㈯　●人権講演会(岡垣サンリーアイ) 13:30
６日㈰　●遠賀・中間地区農業祭(ボートレース芦屋) 9:30
13 日㈰　●松葉かき(三里松原内黒山地区) 9:00
24 日㈭　●2学期終業式(町内の小・中学校)
28 日㈪　●納め不動(成田山不動寺) 10:00
31 日㈭　●大晦日除夜の鐘(龍昌禅寺)
●除夜祭(高倉神社)

展示コーナー

【駅前ぎゃらりー】
１日㈫～ 25 日㈮　駅前イルミネーション(おかがき PR 課)
29 日㈫～令和９年１月 14 日㈭　駅前ぎゃらりー年賀状展(駅前ぎゃらりー実行委員会)

校区コミュニティ

■山田校区コミュニティ運営協議会
１日㈫　●あいさつ運動(山田小学校) 7:30

いこいの里

12 月のイベント情報はありません

こども未来館

イベント情報



12/5（土）12/12（土） 天体観望

星のお話を聞きながら夜空を観察しよう

対　象　0～18歳の人とその保護者
と　き　18：00～19：00 ※雨天・曇りのときは中止
費　用　無料

12/13（日） おもちゃ病院

おもちゃドクターが壊れたおもちゃを診察・治療

対　象　誰でも可
と　き　10：00～14：00
費　用　無料※部品代がかかることがあります。
持ってくるもの　おもちゃ※電動のものは電池も持参

ボードゲームで遊ぼう

こども未来館では、さまざまなボードゲームを用意しています。友だちや家族と一緒にお気に入りのゲームを見つけて遊びましょう。



※イベントの詳しい内容はこども未来館または町公式ホームページにある「こどもみらいかんメール」を見てください。

問い合わせ　こども未来館

12月 健診・子育て支援行事

申し込み・問い合わせ　こども家庭センター

行事予定

日程	種　目
4日㈭	こどもの発達相談
	かるがも親子教室
8日㈫	子育てひろば
10日㈭	5歳児健診
11日㈮	4カ月児健診
	7カ月児健診
	1歳6カ月児健診
16日㈫	3歳児健診
17日㈭	にこにこクッキング
25日㈮	子育てひろば

※健診の対象者には案内を送ります。

こどもの発達相談（要予約）

子どもの心の発達に関する相談を臨床心理士が無料で受けます。
と　き　13：30～16：40
ところ　いこいの里

かるがも親子教室（要予約）

発育や発達に不安のある子どもとその親を対象にした遊びの教室です。
と　き
● 13：45～14：15
● 14：30～15：00
ところ　いこいの里
費　用　無料
※事前に臨床心理士と要面談
※託児あり。申込時に連絡

子育てひろば（要予約）

子どもの成長（食事、歯など）に関する悩みや子育ての相談を無料で受けます。身長・体重の測定だけでも構いません。

▲詳しくはコチラ

と　き　9：30～11：00
ところ　● 12月8日㈫＝こども未来館
● 12月25日㈭＝いこいの里

にこにこクッキング（要予約）

大人の食事を作りながら「取り分け離乳食」を作ります。調理実習中は保育士が託児します。

▲詳しくはコチラ

と　き　10：00～13：00
ところ　いこいの里
定　員　先着10組
費　用　大人1人500円

佑（たすく）運転代行

090-6319-0150

予約あれば時間できる限り対応致します

営業時間
昼13時～18時
夜19時～24時

遠賀郡4町限定!!
（ほかの地域の方は一般料金とクーポンご利用料金になります）
出発町内であれば1500円均一で。途中下車あれば＋200円ずつ、通過料金になります
また町をまたぐ毎＋300円追加
クーポン利用不可

尚、四町以外に住まわれている方にはその日から使える300円～500円びきクーポンをお渡しいたします。

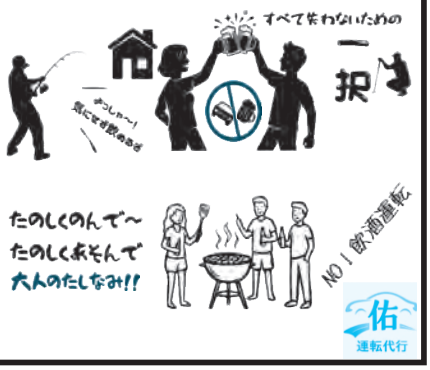

岡垣町広告掲載要綱に基づき掲載しています。

※掲載している情報は広報発行時点での情報です。
各イベントが開催されるかどうか分からないときは、担当課または主催者に問い合わせてください。

相談窓口・救急医療

休日・夜間の救急医療

■小児救急医療電話相談
受付時間
●平日＝19：00～翌朝7：00
●土曜日＝正午～翌朝7：00
●日祝日＝7：00～翌朝7：00
電話番号　#8000 または 092-731-4119

■受診できる病院などを知りたいとき
受付時間　24時間
ところ　福岡県救急医療情報センター
電話番号　#7119 または 092-471-0099

■遠賀中間休日急病センター
対　象　内科、小児科
診察時間　日祝日＝9：00～正午（受け付けは11：30まで）、13：00～17：00（受け付けは16：30まで）※小児科を受診する人または発熱や風邪の症状がある人は、必ず事前に連絡してください。
電話相談　月～土曜日＝18：00～22：00、日祝日＝17：00～22：00
電話番号　282-9919

人身事故　9月　3件（死亡1人・重傷1人・軽傷2人）

救急　9月（出場171件・搬送159件）

火災　9月　出火0件

人の動き
10月末　30,854人(－5人)
男　性……14,611人(±0人)
女　性……16,243人(－5人)
世帯数……14,534世帯(＋2世帯)
出生14人・死亡33人
転入86人・転出72人
※（　）は前月比

ごみ
9月　岡垣町から出た
●一般ごみ　583.2t
・1人当たり　18.9kg
●資源ごみ　35.2t
・1人当たり　1.1kg

納期
●固定資産税3期分 …… 12月25日㈮
●国民健康保険税7期分 …… 12月25日㈮
●保育所保育料12月（延長保育料は11月）分 …… 12月28日㈪
●後期高齢者医療保険料6期分 …… 令和9年1月4日㈪
●町営住宅家賃12月分 …… 令和9年1月4日㈪

町長のひとこと　俺たちの箱根駅伝



2年前、この「町長のひとこと」でも紹介したことがある池井戸潤さんの小説『俺たちの箱根駅伝』がテレビドラマ化され、放送されています。この原稿を書いている時点では、まだ第3話が終わったところですが、広報紙が皆さんのお手元に届く頃には、物語も終盤に差し掛かっていることでしょう。本作は、池井戸潤さんが十余年の歳月をかけ、情熱を注いで描いた作品です。お正月の風物詩として親しまれている箱根駅伝を、実際に走るランナーたちの視点と、その走りを映像に収め、視聴者に届けるテレビ局の視点という、二つの側面から見事に描いています。

私は物語の結末を知っていますが、文字で読んだ世界が映像となって目の前に広がると、また違った新鮮さや感動があります。さらに驚かされるのは、出演する俳優の皆さんの役づくりです。実際の箱根駅伝のランナーを思わせる体つきになるまで体を絞り、練習を重ねてから撮影に臨んだと聞き、その熱意にも心を打たれます。

選手たちの走りに懸ける思い、そして、その一瞬を伝えようと奮闘する人たちの姿。最後の最後まで目が離せない作品です。土曜日の夜の楽しみが一つできました。

岡垣町長　門司晋

窓口

補聴器相談
と　き　12月14日㈪ 14：00～15：00
　　12月21日㈪ 13：00～15：00
　　12月28日㈪ 13：00～14：00
ところ　岡垣町役場
問い合わせ　福祉課

行政相談委員による行政相談
と　き　①月～金曜日 9：00～17：00 ※要予約
　　② 12月16日㈬ 13：30～16：00
　　※受け付けは15：30まで
ところ　①予約時に調整。メール相談も受け付けます。
　　②西部公民館

総合福祉相談（福祉110番）
と　き　12月8日・22日の火曜日 10：00～12：00
ところ　いこいの里
問い合わせ　社会福祉協議会

法律相談※要予約
と　き　12月11日㈮ 13：30～16：30
ところ　いこいの里
問い合わせ　社会福祉協議会

こころの健康相談※面談は要予約
と　き　月～金曜日 8：30～17：15
※祝日・年末年始を除く
ところ　宗像・遠賀保健福祉環境事務所（宗像市）
問い合わせ　☎0940-36-2473

窓口・電話

高齢者・障がい者相談※緊急時は24時間受付
●岡垣町高齢者・障がい者相談センター☎282-5167
と　き　月～金曜日 8：30～17：15
●岡垣町東部高齢者・障がい者相談センター☎282-5103
と　き　月～金曜日 8：30～17：30

消費生活相談員による消費生活相談
と　き　月～金曜日 10：00～17：00
ところ　岡垣町役場
問い合わせ　消費生活相談窓口（地域づくり課）

電話

ふくおか自殺予防ホットライン※24時間受付
☎092-592-0783

宗像児童相談所※24時間受付
☎0940-37-3255

児童相談所虐待対応ダイヤル※24時間受付
☎189(通話料無料)

児童相談所相談専用ダイヤル※24時間受付
☎0120-189-783

子どもホットライン24※24時間受付
☎0948-25-3434

教育電話相談
と　き　月～金曜日 9：00～17：00
※祝日・年末年始を除く
☎282-4884

福岡県ひきこもり地域支援センター
と　き　月～金曜日 9：00～17：00
※祝日・年末年始を除く
☎092-582-7530

みんなの人権110番
と　き　月～金曜日 8：30～17：15
※祝日・年末年始を除く
☎0570-003-110

広報
おかがき
2026.12

岡垣町イメージキャラクター
ひかりん&ひかすけ★







第33回 まつり 岡垣





10月18日に岡垣サンリーアイで催されたまつり岡垣。毎年恒例の精華女子高等学校吹奏楽部マーチングのほか、玄関前やホールでのステージショー、スポーツふれあい体験など、イベントが盛りだくさんで、会場は多くの人でにぎわいました。







①dance school Lani ②もちまき③にぎわうふれあい広場④しゃぼん玉ショー⑤スポーツふれあい体験（ドルソーレ福岡）⑥岡垣海鳴り太鼓⑦精華女子高等学校吹奏楽部⑧こどもみこし

紙の広報おかがきが必要ないときは、連絡フォームに入力またはおかがきPR課に連絡してください。

▲連絡フォーム

編集後記

▼今年のまつり岡垣は、例年よりも来場者がとても多かった気がします！どこの催しやお店も大盛況で、皆さんの笑顔を撮るのに会場を走り回りました。取材にご協力いただき、ありがとうございました。（小田）

▼今月号は「空き家」を特集しています。空き家のことを調べる中で、今住んでいる家もいつかは空き家になる可能性があると改めて感じました。皆さんも、この機会に家の将来を考えてみませんか。（藤本）

広報おかがき令和8年12月号　発行／岡垣町　編集／おかがきPR課　☎093-282-1211
〒811-4233 福岡県遠賀郡岡垣町野間1丁目1番1号　印刷／福岡コロニー
町公式ホームページURL　http://www.town.okagaki.lg.jp/