地域で共に生きる社会へ

みんなの願い

住み慣れた地域で
安心して暮らしたい

いま、地域に
こんな人がいます…。

- 一人暮らしで不安を感じている
- 子育てに悩んでいる
- 家に閉じこもっている
- 生活に困っている
- 災害時の避難に手助けが必要
- 虐待を受けている

だからこそ“地域福祉”が重要です

一人ひとりが安心して暮らせるように、
地域住民、団体、組織、事業者、行政などで連携した取り組みが求められます。

実は、地域に
こんな人がいます！

- 豊富な知識や経験を持っている！
- ボランティア活動に興味がある！
- 近所のことをよく知っている！
- これから地域活動を始めてみたい！

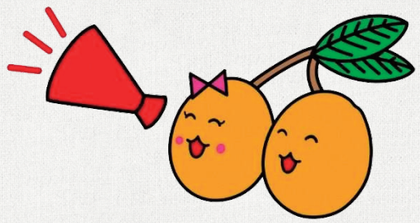

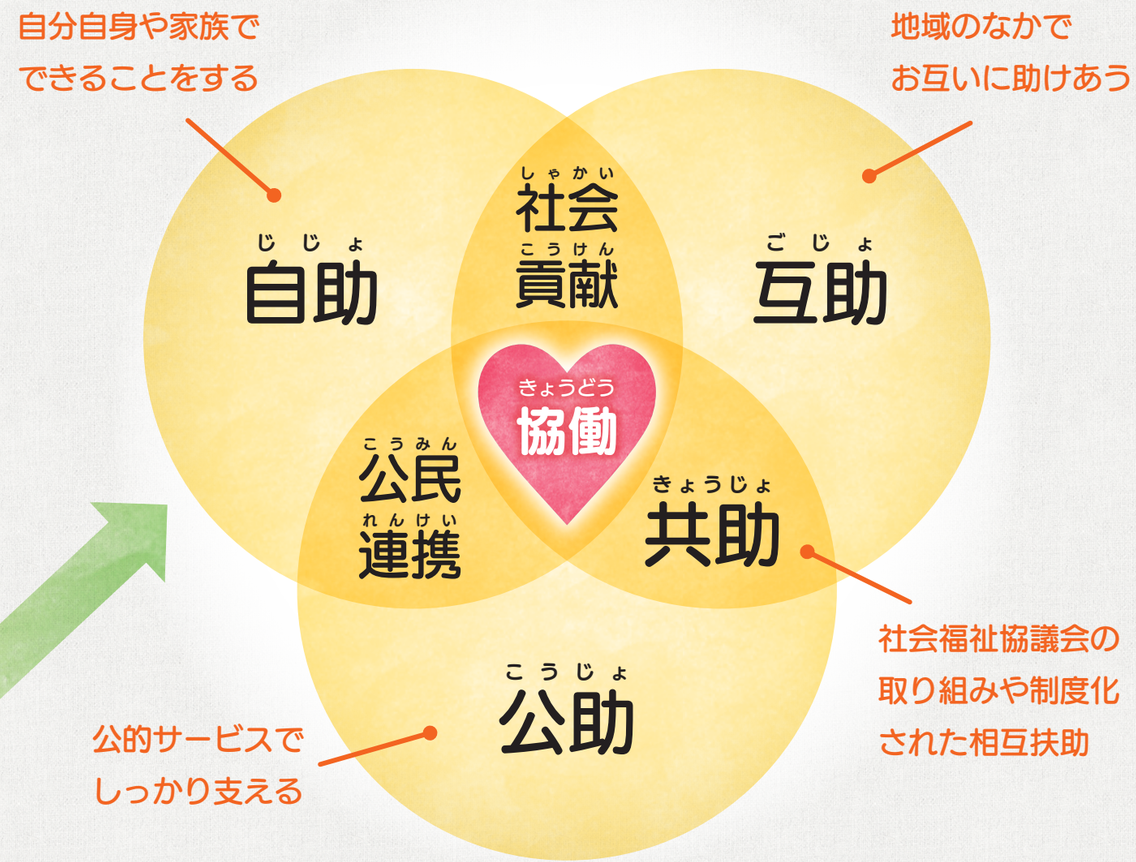

“お互いさま”のこころをもって助けあうことが大切です

知る

お互いを「知る」ことができるよう、きめ細かな情報発信や情報の共有、「知りあう」機会や場が求められています。

結ぶ

人と人など、世代や分野を超えて、新たな取り組みや、つながりづくりのためのコーディネート機能の充実が求められています。

支えあう

「お互いさま」で支えあい、助けあう心を育み、地域で活動する「お世話焼きさん」や、情報をつなぐ人材の育成が求められています。